

样品名称: 2306SH-230615-2S

=====
操作者 : 序列行 : 2
仪器 : 仪器 1 位置 : 样品瓶 3
进样日期 : 2023/6/16 9:01:53 进样次数 : 1
进样量 : 5.0 µl
采集方法 : D:\LCMS\202306\230616\DEF_LC 2023-06-16 08-45-18\LCMS_LC.M
最后修改 : 2023/2/6 21:50:57
分析方法 : D:\LCMS.方法\DEF_LC.M
最后修改 : 2023/6/16 9:19:19
(调用后修改)

附加信息: 峰已手动积分

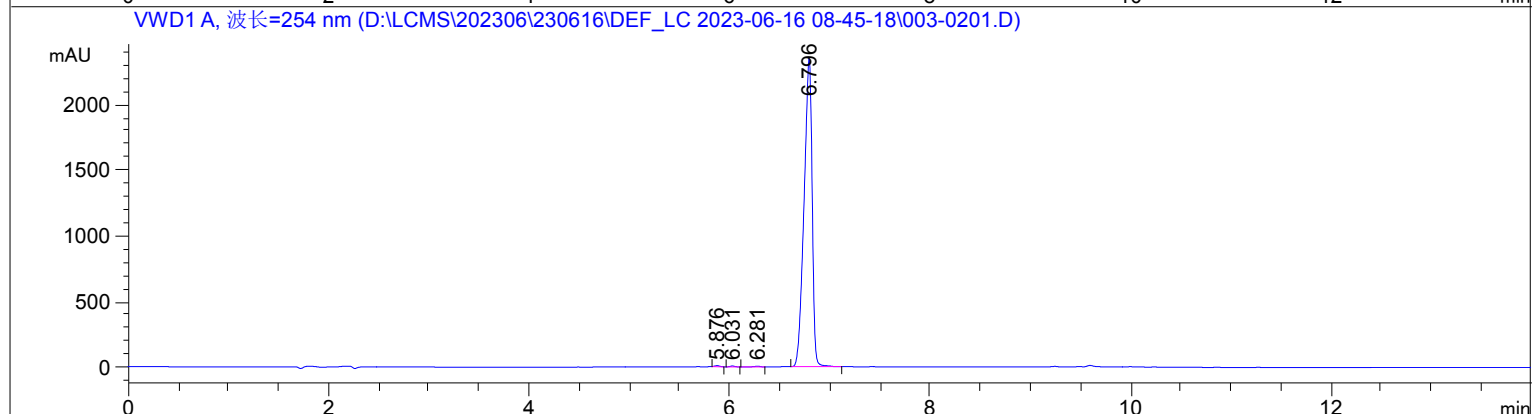
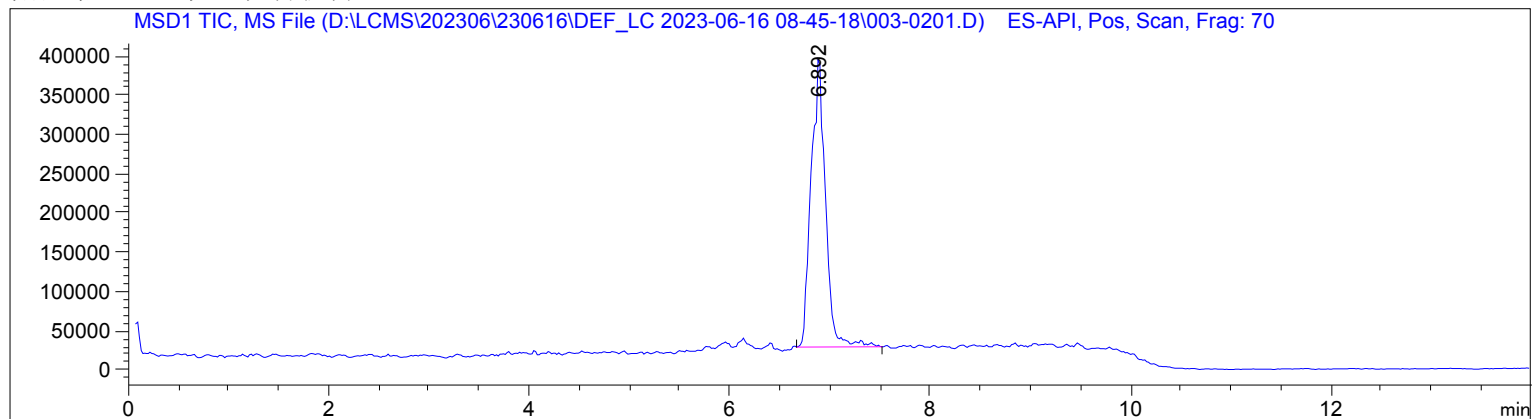

MS 信号: MSD1 TIC, MS File, ES-API, Pos, Scan, Frag: 70

通过对峰的上半部平均所得的光谱。

噪音截止: 1000 读数。

可报告的离子丰度: > 10%。

保留 时间 (MS)	MS 面积	分子量 或离子
6.892	3659168	498.10 I

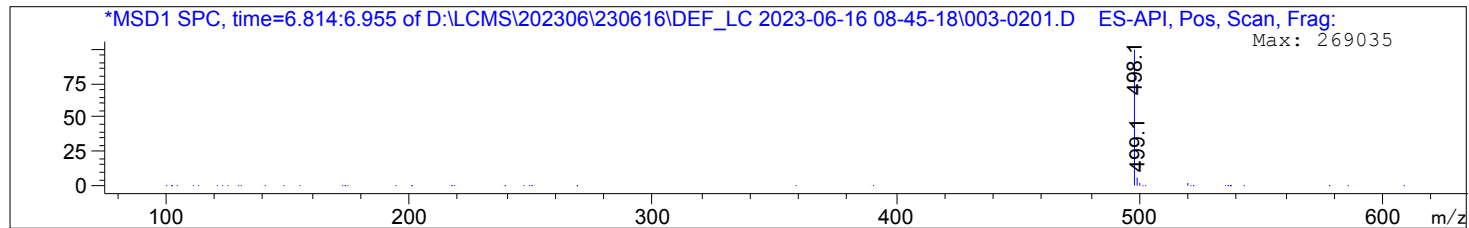

*** 报告结束 ***